

IAC FRANCOLISE
SCUOLA INFANZIA - PRIMARIA- SECONDARIA 1°
Via Roma, P.zza De Gasperi, 3 - 81050 S. Andrea del Pizzone
Tel. 0823/884410 - COD.MECC. CEIC819004 - C.F. 95003330610

E-mail ceic819004@istruzione.it pec ceic819004@pec.istruzione.it U.R.L. : www.icasfrancolise.edu.it



Unione Europea

FONDI
STRUTTURALI
EUROPEI

pon
2014-2020



MIUR

Ministero dell'Istruzione, dell'Università e della Ricerca
Dipartimento per la programmazione e la Gestione delle
Risorse Umane, Finanziarie e Strumentali
Direzione Generale per interventi in materia di Edilizia
Scolastica per la gestione dei Fondi Strutturali per
l'Istruzione e per l'Innovazione Digitale
Ufficio IV

PER LA SCUOLA - COMPETENZE E AMBIENTI PER L'APPRENDIMENTO (FSE-FESR)



PTOF

Piano Triennale dell'Offerta Formativa

TRIENNIO 2019-2022

Integrazione e Aggiornamento

2021/2022

Approvato nella riunione del Collegio Docenti del 15-11-2021

Premessa

L'aggiornamento annuale del P.T.O.F. riveste, in questo particolare momento storico, un ruolo ancora più rilevante in quanto legato:

- alle ripercussioni dell'emergenza epidemiologica da Covid 19 sull'offerta formativa;
- alle indicazioni contenute nel "Protocollo d'intesa inviato dal Ministero dell'Istruzione, per garantire l'avvio dell'anno scolastico nel rispetto delle regole di sicurezza per il contenimento della diffusione di COVID 19.
- alle disposizioni del decreto –legge n. 111/2021 secondo le quali tutto il personale scolastico deve possedere ed è tenuto ad esibire la certificazione verde Covid-19.
- La situazione di emergenza, durerà fino al 31 dicembre 2021.
- Non è prevista la didattica a distanza né la didattica integrata.

Le ripercussioni dell'emergenza sanitaria sul mondo scuola sono state di notevole impatto, infatti il periodo di emergenza ha causato cambiamenti strutturali nella vita di bambini ,bambine e ragazzi .L'obiettivo della proposta è aiutarli a trovare nella scuola il luogo dove potersi raccontare e ritrovare sé stessi e gli altri .Le attività suddivise per fasce di età saranno tutte finalizzate alla ricostruzione collettiva del periodo di lontananza dalla classe ,attraverso metodologie diverse che stimolano bambini e ragazzi a una nuova progettazione del futuro, dedicando però estrema attenzione alla straordinarietà di quanto accaduto. Si procederà con particolare cautela ad operare:

- una ponderata revisione di quanto predisposto nel RAV precedente in funzione di un Piano di Miglioramento aderente ai nuovi scenari ed alla nuova dimensione educativa creatasi;
- l'attuazione delle varie disposizioni ministeriali e/o regionali connesse alla gestione dello stato di emergenza attuale
- Si darà grande importanza a rielaborare i vissuti emotivi relativi all'isolamento, per ricostruire le trame socio relazionali della comunità scolastica, promuovendo resilienza, coping e identità positiva.
- Si lavorerà pertanto all'interno delle singole classi dei tre ordini di scuola, ma soprattutto nelle classi seconde della primaria e della secondaria a programmare momenti di pausa per il recupero di lacune accumulate durante il periodo della DAD, e al rafforzamento dell'autoregolazione, per favorire l'acquisizione delle competenze civiche, fondamentali per un rientro in sicurezza.
- È in quest'ottica che si inseriscono i principi e le tematiche riguardanti, le varie giornate dedicate all'alimentazione all'ambiente, ai giochi ...; ai progetti, infatti, fin dalla più giovane età, il rispetto di se stessi, degli altri, delle regole, la valorizzazione delle diversità, i sentimenti di fratellanza, uguaglianza, rafforzano comportamenti e atteggiamenti solidali e inclusivi.
-

LA POPOLAZIONE SCOLASTICA

ORDINE DI SCUOLA	NUMERO DI SEZIONI O CLASSI	NUMERO ALUNNI	NUMERO ALUNNI DIV. ABILI	NUMERO ALUNNI STRANIERI	NUMERO DOCENTI
SCUOLA DELL'INFANZIA	6	80	3	14	18
SCUOLA PRIMARIA	15	187	11	21	37
SCUOLA SECONDARIA	7	104	8	9	25
TOTALE	28	371	22	44	80

I PLESSI

DENOMINAZIONE	INDIRIZZO
SCUOLA DELL'INFANZIA DI SANT'ANDREA DEL PIZZONE	VIA ROMA tel. 0823/884950
SCUOLA PRIMARIA "A. CARDI" DI SANT'ANDREA DEL PIZZONE	VIA ROMA tel.0823/884036
SCUOLA SECONDARIA DI PRIMO GRADO "G. PASCOLI" DI SANT'ANDREA DEL PIZZONE	VIA ROMA tel. 0823/884410
SCUOLA INFANZIA-PRIMARIA-SECONDARIA DI PRIMO GRADO FRANCOLISE CENTRO	VIA VITTORIO EMANUELE Tel. 0823/877111

N.B.
DAL GIORNO 1 SETTEMBRE 2021 TUTTE LE CLASSI DELLA SCUOLA PRIMARIA DI SANT'ANDREA DEL P. SONO

OSPITATE PRESSO IL PLESSO "PASCOLI" GIA' SEDE DELLA SCUOLA SECONDARIA DI PRIMO GRADO A SEGUITO DEI LAVORI DI RIFACIMENTO EDILIZIO DEL PLESSO "CARDI".

LA SCUOLA SECONDARIA DI PRIMO GRADO "G. PASCOLI" DI SANT'ANDREA DEL PIZZONE E' OSPITATA PRESSO IL PLESSO DELLA SCUOLA INFANZIA-PRIMARIA-SECONDARIA DI PRIMO GRADO DI FRANCOLISE CENTRO.

LA NUOVA ORGANIZZAZIONE DELLE ATTIVITA' DIDATTICHE PER LA SCUOLA SECONDARIA DI PRIMO GRADO DELL'ICAS PREVEDE LA RIDUZIONE DELL'UNITA'ORARIA DI 50 MINUTI.PER MOTIVI DI TRASPORTO.TUTTI I DOCENTI DI POTENZIAMENTO E CON CATTEDRA INFERIORE A 18 ORE INTEGRERANNO IL COMPLETAMENTO ORARIO CON LA VIGILANZA IN ENTRATA E IN USCITA DEGLI ALUNNI SECONDO L'ORARIO PREVISTO.

ORGANIZZAZIONE ORARIA

SCUOLE	FUNZIONAMENTO IN PRESENZA
INFANZIA	
S. Andrea del Pizzone e Francolise centro	Ingresso ore 8.30; uscita ore 16.30- dal lunedì al venerdì con refezione. L'uscita dei bambini è scaglionata in gruppi a partire dalle 15,30. Ingresso ore 8.30; uscita ore 13.30- dal lunedì al venerdì senza refezione
PRIMARIA	
Plesso S. Andrea del Pizzone CLASSI A TEMPO NORMALE	Ingresso ore 8.30; uscita ore 13.30 - Il Lunedì. Mercoledì- Venerdì. Ingresso ore 8:30; uscita ore 12:30. Il Martedì -Giovedì. Sabato
CLASSI A TEMPO PIENO	Ingresso ore 8.30; uscita ore 16.30 - dal lunedì al venerdì Tempo mensa e dopo mensa 2 ore
Plesso Francolise centro	Ingresso ore 8.30; uscita ore 13.30 - Il Lunedì. Mercoledì- Venerdì. Ingresso ore 8:30; uscita ore 12:30. Il Martedì -Giovedì. Sabato
SCUOLA SECONDARIA DI PRIMO GRADO	Ingresso ore 9:05; uscita ore 13:15 UNITA' ORARIA RIDOTTA A 50 MINUTI

AREA ORGANIZZATIVA

L'Istituto Comprensivo, in quanto luogo in cui molti soggetti interagiscono per realizzare un progetto formativo, rappresenta un sistema organizzativo complesso.

È necessario, pertanto, che il modello organizzativo scolastico sia coerente con la specificità del servizio: da un lato si caratterizzi come aperto, flessibile e adattabile a situazioni differenziate, dall'altro sia regolato da principi e modalità operative (quali il coordinamento delle risorse umane e l'interazione) che consentano di assicurare il perseguimento dell'efficacia in tutto l'Istituto delle attività effettuate e dei servizi erogati.

Il Dirigente Scolastico, gli organismi gestionali (Consiglio di Istituto, Collegio Docenti, Consigli di Intersezione, Interclasse, Consigli di Classe), le figure intermedie (collaboratori, funzioni strumentali, responsabili di plesso e DSGA), i singoli docenti operano in modo collaborativo e s'impegnano nell'obiettivo di offrire agli alunni un servizio scolastico di qualità. Le modalità di lavoro, quindi, si fondano sulla collegialità, sulla condivisione e sull'impegno di ciascuno, nel riconoscimento dei differenti ruoli e livelli di responsabilità gestionale, nonché della diversità di opinioni mirata ad individuare scopi comuni di lavoro.



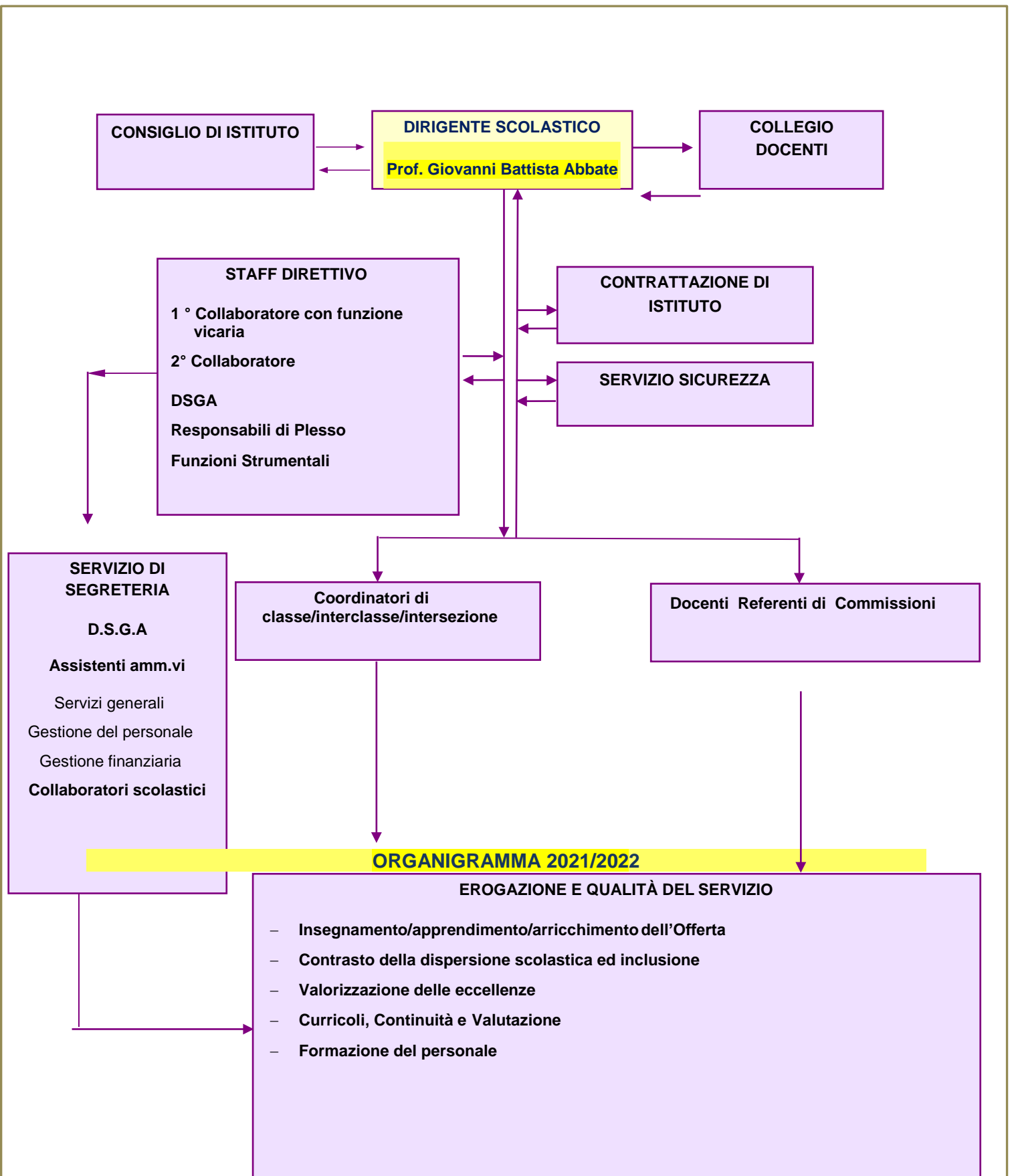

STAFF DIRETTIVO

DIRIGENTE SCOLASTICO	Prof. GIOVANNI BATTISTA ABBATE
VICARIO E COLLABORATORE	prof. PRATILLO ALFREDO
COLLABORATORE	prof.ssa MICILLO FIORELLA

RESPONSABILI DI PLESSO

DOCENTI

Scuola dell'Infanzia S. Andrea del Pizzone	LEUCI MADDALENA
Scuola Primaria S. Andrea del Pizzone	MICILLO FIORELLA
S. Infanzia-Primaria-Secondaria Primo Grado Francolise	NOZZOLILLO MARIA ROSARIA

FUNZIONI STRUMENTALI

AREA	COMPITI	DOCENTI
1	Gestione del PTOF	MERENDA MARIA MADDALENA
2	Sostegno al lavoro dei docenti	ZANNI SILVANA
3	Interventi e servizi per gli studenti	SUPINO ANTONIO
4	Realizzazione di progetti formativi di intesa con Enti ed Istituzioni esterne alla Scuola-	RUSSO MARIANNA
5	Continuità Orientamento	LAUDADIO STEFANO

AREA DIDATTICA E FORMATIVA

Referenti di commissioni

Coordinatori di classe-interclasse-
intersezione

Team innovazione digitale

Comitato di valutazione



COMMISSIONI TECNICHE E/O DI SUPPORTO ALLA DIDATTICA

COMMISSIONE	DOCENTI
COMMISSIONE RAV e PdM	Di Cosola Maddalena Leuci Maddalena Laudadio Stefano Micillo Fiorella Pratillo Alfredo Merenda Maria Maddalena Russo Marianna Supino Antonio Zanni Silvana
COMMISSIONE INVALSI	Laudadio Stefano Micillo Fiorella Nozzolillo Maria Rosaria Pratillo Alfredo
REFERENTE G.L.H.O.	Di Cosola Maddalena
COMMISSIONE PREVENZIONE COVID	Leuci Maddalena- Leuci Antonietta (Scuola Infanzia S. Andrea del P.) Pratillo Concetta- Zannini Angela (Scuola Primaria S. Andrea del P.) Laudadio Stefano- (Scuola Secon. S. Andrea del P.) Nozzolillo Maria Rosaria- Scialdone Rossana (plesso Francolise)

<p>GRUPPO DI LAVORO COORDINAMENTO COLLEGAMENTO DAD</p>	<p>Di Rubba Michele Laudadio Stefano Mancino Loredana Nozzolillo Maria Rosaria Pratillo Alfredo Zannini Anna Maria</p>
<p>REFERENTE ANTIMOLESTIE E PREVENZIONE AL BULLISMO</p>	<p>Laudadio Stefano</p>
<p>RESPONSABILE DI SEDE PER LA SICUREZZA</p>	<p>Pratillo Alfredo</p>
<p>RESPONSABILE DI SEDE PER APPLICAZIONE DIVIETO DI FUMO</p>	<p>Supino Antonio</p>
<p>PNSD TEAM INNOVAZIONE DIGITALE</p>	<p>Animatore digitale: Pratillo Alfredo Membri team: Di Rubba Michele Stefano Laudadio</p>

CENTRO SCOLASTICO SPORTIVO	Bovenzi Giovanni Cante Antonio Laudadio Stefano Supino Antonio Natale Raffaele
COMITATO VALUTAZIONE DOCENTI	Micillo Fiorella Nozzolillo Maria Rosaria Pratillo Alfredo
RSU	Di Cosola Maddalena Di Rubba Antimo Zannini Angela

ORGANISMI GESTIONALI COLLEGIALI

COLLEGIO DEI DOCENTI	<p>Docenti Scuola dell'Infanzia S. Andrea del Pizzone Docenti Scuola dell'Infanzia Francolise centro Docenti Scuola Primaria S. Andrea del Pizzone Docenti Scuola Primaria Francolise centro Docenti Scuola Secondaria di primo grado S. Andrea del Pizzone Docenti Scuola Secondaria di primo grado Francolise centro</p>
CONSIGLIO DI ISTITUTO	<p><u>PRESIDENTE:</u> Marcello Franca</p> <p><u>Vicepresidente:</u> Marigliano Luca</p> <p>COMPONENTE DOCENTI</p> <p><u>Membri elettivi:</u> Gallina Anna-Micillo Concetta Luigia-Pratillo Alfredo-Pratillo Concetta-Pasquariello Francesca-Merenda Maria Maddalena</p> <p>COMPONENTE GENITORI</p> <p><u>Membri elettivi:</u> Razzino Ersilia, Nuzzo Anna, Oliva Umberto Maurizio, Di Benedetta Mirella</p> <p>COMPONENTE ATA Bertone Raffaele</p> <p>MEMBRO DI DIRITTO: DIRIGENTE SCOLASTICO prof. Giovanni Battista Abbate</p>
GIUNTA ESECUTIVA	<p>COMPONENTE GENITORI Razzino Ersilia, Di Benedetta Mirella</p> <p>COMPONENTE DOCENTI Pasquariello Francesca</p> <p>COMPONENTE ATA Bertone Raffaele</p> <p>DSGA – dott.ssa Badolato Laura</p> <p>Presiede di diritto il D.S. prof. Giovanni Battista Abbate</p>

DOCENTI COORDINATORI CONSIGLI DI CLASSE/INTERCLASSE/INTERSEZIONE



SCUOLA SECONDARIA	
CLASSI	COORDINATORI
I A	Salzillo Maria Rosalia
II A	Zona Nicola
III A	Orlando Pina
I B	Pratillo Alfredo
II B	De Ruosi Francesca
III B	Zanni Silvana
III U	Pasquariello Francesca

Per la Scuola Secondaria di primo grado e la Scuola Primaria non essendo stati individuati i presidenti dei Consigli di classe e interclasse si adotterà, in assenza del Dirigente, il criterio della rotazione tra i docenti.



SCUOLA PRIMARIA	CLASSI PARALLELE	COORDINATORI
"A. Cardì" S. Andrea del Pizzone	PRIME	Micillo Concetta Luigia
	SECONDE	Zannini Angela
	TERZE	Pratillo Concetta
	QUARTE	Micillo Fiorella
	QUINTE	Mancino Loredana
Francolise	PRIMA	Nozzolillo Maria Rosaria
	SECONDA	
	TERZA	
	QUARTA	
	QUINTA	



	SEZIONI	PRESIDENTI	COORDINATORI
S. Andrea del Pizzone	TUTTE	De Simone Anna	Leuci Maddalena
Francolise	UNICA	Santoro Alessandra	Tartaglione Rosetta



ASSEGNAZIONI

SCUOLA SECONDARIA

Docente	Sez	Discipline insegnate
De Ruosi Francesca	I A	Italiano- storia- geografia approfondimento
	IB	Italiano, storia, approfondimento
Pasquariello Francesca	III U	Italiano – Storia – Approfondimento - Geografia
	III A	Italiano, Approfondimento 2 ore a Carinola
Zanni Silvana	III B	Italiano – Storia – Approfondimento -Geografia
	I B	Italiano, Approfondimento
	IIB	Geografia
Zona Nicola	II A	Storia – Geografia - Approfondimento Geografia, Storia
	I B IIIA	
Salzillo Maria Rosalia	Corso A	Matematica-Scienze
Pratillo Alfredo	Corso B	
	II U	
Orlando Pina	Corso A e B	Inglese
Gaia Galano	III U	
Aramini Rosanna Tutte le classi Francese	Tutte le classi	
Cante Antonio	I A – III A I B – III B –III U (Francolise	Ed .Motoria
Laudadio Stefano	II A-II B	

Agnano Carlotta	Corso A e corso B	Arte e immagine
Maffettone Margherita	Corso A e corso B+III U	Musica
Ambrosino Loredana	Corso A e corso B+III U	Tecnologia
Jakubowski Janusz Spagnuolo Teresa	Corso A e corso B III U (Francolise)	Religione

Assegnazione docenti di sostegno alle classi della Scuola Secondaria di primo grado

Docente	Classe
Di Rubba Michele	III A
Natale Raffaele	IIA
Pezzulo Claudia	III B
Lagnese Laura	I B
Bovenzi Giovanni	III A
Supino Antonio	III B
Riccio Angelo	I A



SCUOLA PRIMARIA

CLASSE	DOCENTI	SOSTEGNO
I A (tempo pieno)	D'Abrosca Anastasia (ambito linguistico) Vito Rosa (ambito logico-matematico) Cafaro M. Antonietta (Religione) Filomena Petrella (Lingua Inglese)	
I B	Micillo Concetta Luigia Petrella Filomena (Inglese+ ambito antropologico) Duonnolo Carmelina (Religione)	Farina Giovanna (22 ore)
I C (Classi a tempo normale)	Perrone Angela Petrella Filomena (Inglese) Duonnolo Carmelina (Religione) Ventriglia Ersilia (ambito antropologico)	Laudiero Teresa(22ore)
II A (Tempo pieno)	Russo Antonietta (ambito Linguistico) Rossella De Cesare Rossella (ambito logico) Petrella Filomena (Inglese) Cafaro M. Antonietta (Religione)	
II B-	Merenda M. Maddalena Ventriglia Ersilia (Geografia- Storia- Ed. Civica) Tessitore Vincenza (Inglese) Duonnolo Carmelina(Religione)	
II C (Classi a tempo normale)	Zannini Angela Ventriglia Ersilia (Geografia- Storia- Ed Civica)) Tessitore Vincenza(inglese) Duonnolo Carmelina(religione)	
III A (Tempo pieno)	Pratillo Concetta (ambito linguistico) Zannini Annamaria (ambito logico) Tessitore Vincenza(inglese) Cafaro M. Antonietta(Religione)	Operoso Michelina (22 ore) Laura Mirra (22 ore)
III B -IIIC (Modulo)	Di Cosola Maddalena (ambito linguistico) Martullo Anna Maria (ambito logico +geografia) Di Lillo Giovanni (Storia + Ed. Civica) Petrella Filomena (Inglese). Duonnolo Carmelina(Religione).	
IV A (Tempo pieno)	Guarino Giuseppina (ambito linguistico+ inglese) Chianese Laura (ambito logico) Cafaro M. Antonietta(Religione)	Loredana Sasso (22ore)
IV B (Tempo normale)	Micillo Fiorella Di Lillo Giovanni (ambito antropologico) Tessitore Vincenza(inglese) Duonnolo Carmelina (religione)	Gallina Anna (22ore)

VA (Tempo pieno)	Sapatiello Maria Grazia (ambito linguistico) Mancino Loredana (ambito logico) Tessitore Vincenza(inglese) Duonnolo Carmelina(religione)	
V B V C (Classi a tempo normale)	Razzino Giuseppina Ventriglia Ersilia (Geografia- Storia- Ed Civica) Tessitore Vincenza(Inglese) Duonnolo Carmelina (Religione) Sticca Maria Filomena Ventriglia Ersilia (Geografia- Storia- Ed Civica) Tessitore Vincenza (Inglese) Duonnolo Carmelina (Religione)	Di Rubba Antimo (22 ore)
I-II –III III-IV Classi a modulo Francolise - centro	Rossana Scialdone (matematica scienze, attività motoria) Annamaria Iodice (Italiano –musica- arte e immagine) Maria Rosaria Nozzolillo (geografia- storia, tecnologia e informatica) Filomena Petrella (inglese) Paola Di Maio (Religione)	

SEZIONE	DOCENTI	SOSTEGNO
SEZ. A	Costantino Mariagrazia-Guarino Maddalena	Caturano Angela
SEZ. B	Aiezza Carmelina-Andriella Olga	
SEZ. C	Ambrosio Angela - Iossa Giovanna	Raffaella Guardiano
SEZ. D	Leuci Maddalena-Ventre Patrizia	
SEZ. E	De Simone Anna-Leuci Antonietta	Marianna Russo
Sez. unica Francolise	Santoro Alessandra Tartaglione Rosetta	



I RAPPRESENTANTI DEI GENITORI

RAPPRESENTANTI DEI GENITORI		
	SEZIONE	RAPPRESENTANTE
SCUOLA DELL'INFANZIA	A	MARCHIONE SAMANTHA
	B	PALADINO LAURA
	C	MEZZERO GENEROSA
	D	GIULIANO ANNA LEONELA
	E	BUONO ANTONELLA
	UNICA FRANCOLISE	NUZZO ANNA

RAPPRESENTANTI DEI GENITORI			
	CLASSE	RAPPRESENTANTE	
SCUOLA PRIMARIA	1^ A CARDI	NACCA MARIAGRAZIA	
	1^ B CARDI	LANNA GINA	
	1^ C CARDI	PALUMBO CONSIGLIA	
	2^ B CARDI	SCIALDONE MARIA ANNA	
	2^ C CARDI	RAZZINO ANTONINA	
	3^ A CARDI	DI BENEDETTA MIRELLA	
	3^ B CARDI	ANFORA ANNARITA	
	3^ C CARDI	LANNA MARIA LUIGIA	
	4^ A CARDI	MARIGLIANO LUCA	
	4^ B CARDI	DIANA CAROLINA	
	5^ A CARDI	MILENKOVIC IOANA CLAUDIA	
	5^ B CARDI	GUARDIANO RAFFAELLA	
	5^ C CARDI	SIMEONE MARIA ROSARIA	
		I.II.III FRANCOLISE	COCCHINONE GIOVANNA
		IV- V. FRANCOLISE	FIORILLO NADIA

RAPPRESENTANTI DEI GENITORI		
	CLASSE	RAPPRESENTANTE
SCUOLA SECONDARIA PRIMO GRADO	I A	RAZZINO TIZIANA. CERASUOLO FRANCESCA.
	I B	PANE GIUSEPPINA. LANNA MARIA LUIGIA.
	II A	FRANCO ANNAMARIA ROMANO TERESA.
	II B	MARCELLO FRANCA RAVO ROSA
	III U FRANCOLISE	DE BIASIO ALFONSINA. LICCIARDI ANGELA.
	III A	SICILIANO PASQUALINA.
	III B	LANNA ILARIA. DI FRANCESCO ANTONELLA. MATRUCCI NICOLINA.



PROGETTAZIONE CURRICOLARE E ARRICCHIMENTO DELL'OFFERTA FORMATIVA

ATTIVITA'-EVENTI-CONCORSI-VIAGGI D'ISTRUZIONE		
ORDINE DI SCUOLA	TITOLO	DESTINATARI
INFANZIA	ACCOGLIENZA	ALLIEVI DEL 1° ANNO
	LABORATORI: PSICOMOTORIO MUSICALE CREATIVO-MANIPOLATIVO	TUTTI GLI ALLIEVI
	PROGETTO EDUCAZIONE ALL'AMBIENTE	TUTTI GLI ALLIEVI
	VISITE GUIDATE E VIAGGI D'ISTRUZIONE	Sospesi fino a nuove disposizioni nazionali
	PROGETTO CONTINUITA'	ALLIEVI DI 5 ANNI
	PROGETTO DIDATTICO PUBBLICAZIONE LIBRO	TUTTI GLI ALLIEVI
PRIMARIA	ACCOGLIENZA	CLASSI I ^A
	PROGETTO CONTINUITA'	CLASSI PONTE
	VISITE GUIDATE E VIAGGI D'ISTRUZIONE	Sospesi fino a nuove disposizioni nazionali
	PROGETTO DIDATTICO PUBBLICAZIONE LIBRO	TUTTE LE CLASSI
	INVALSI	CLASSI II-V
	SPORT DI CLASSE: PLAYBALL	TUTTE LE CLASSI
	VISITE GUIDATE-VIAGGI D'ISTRUZIONE	Sospesi fino a nuove disposizioni nazionali

	PROGETTO EDUCAZIONE ALL' AMBIENTE'	TUTTE LE CLASSI
SECONDARIA DI I GRADO	PROGETTO CONTINUITA' LO PSICOLOGO A SCUOLA	CLASSI PONTE
	CONCORSI VARI	TUTTE LE CLASSI
	GIOCHI SPORTIVI E STUDENTESCHI.	TUTTE LE CLASSI
	SPORT DI CLASSE PLAYBALL	TUTTE LE CLASSI
	ORIENTAMENTO	CLASSI III^
	VISITE GUIDATE E VIAGGI D'ISTRUZIONE	Sospesi fino a nuove disposizioni nazionali
	GIOCHI SPORTIVI STUDENTESCHI	TUTTE LE CLASSI
	PROGETTO DIDATTICO PUBBLICAZIONE LIBRO	TUTTE LE CLASSI
	PROGETTO EDUCAZIONE ALL'AMBIENTE	TUTTE LE CLASSI

CONVENZIONI	
CONVENZIONI	UNIVERSITA' "SUOR ORSOLA BENINCASA" PER IL TUTORAGGIO FORMATIVO
PON FSE	INCLUSIONE SOCIALE E LOTTA AL DISAGIO SUPPORTI DIDATTICI E DEVICE PER IL POTENZIAMENTO DELLE COMPETENZE DI BASE

GESTIONE DELLA SICUREZZA



	COMMISSIONE SICUREZZA
RESPONSABILE RSPP	Ing. Ferrara Gianluca
MEDICO COMPETENTE	Dott. Andriella Nicola
RAPPRESENTANTE DEI LAVORATORI PER LA SICUREZZA	Prof. Pratillo Alfredo

ADDETTI PREVENZIONE INCENDI	
Sant'Andrea del Pizzone	Francolise centro

ADDETTI PRIMO SOCCORSO

Sant'Andrea del Pizzone	Francolise centro
Scuola dell'Infanzia: DE SIMONE ANNA LEUCI MADDALENA	Scuola dell'Infanzia-Primaria-Secondaria di primo grado NOZZOLILLO MARIA ROSARIA
Scuola Primaria PRATILLO CONCETTA RAZZINO GIUSEPPINA	
Scuola secondaria di primo grado PRATILLO ALFREDO SUPINO ANTONIO	
Scuola dell'Infanzia: ANDRIELLA OLGA	Scuola dell'Infanzia-Primaria- Secondaria di primo grado
Scuola Primaria PRATILLO CONCETTA	
Scuola Secondaria di primo grado NATALE RAFFAELE	



AREA AMMINISTRATIVA



AMMINISTRAZIONE

AMMINISTRAZIONE	
DSGA	Dott.ssa Badolato Laura
Assistente Amministrativo (area docenti)	Capuano Filomena
Assistente Amministrativo (area alunni)	Pasquadibisceglie Maria
Assistente Amministrativo (affari generali)	Veneziale Bambina

ORARIO DI RICEVIMENTO

DIRIGENTE SCOLASTICO	Riceve per appuntamento
UFFICI DI SEGRETERIA	Fino al termine dello stato di emergenza sanitaria ricevono solo previo appuntamento telefonico nei seguenti giorni: Lunedì-Mercoledì-Venerdì dalle ore 9:00 alle ore 12:00

COLLABORATORI SCOLASTICI**SCUOLA DELL'INFANZIA
S. ANDREA DEL P.**

1. CAIANIELLO FEDERICA (ATA COVID)
2. IZZO NICOLA
3. MOTTOLA ANTONIO

**SCUOLA PRIMARIA
S. ANDREA DEL P.**

1. BERTONE RAFFAELE
2. CASTALDO GIOVANNI
3. MAGELLANO VITTORIO (ATA COVID)
4. MARIGLIANO ANTONELLA
5. PAPA ANTONIO
6. TESSITORE GIULIANO

PLESSO FRANCOLISE CENTRO

1. CENNAME CARMELA
2. DE CHIARA MARIA ROSARIA (ATA COVID)
3. PARENTE GIOVANNI
4. VALENTINO FRANCESCO

UNITA' TOTALI: 13 DI CUI 3 UNITA' ATA COVID

TUTELA PRIVACY

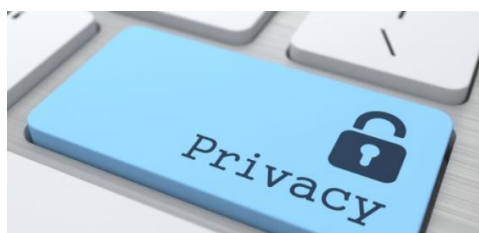

PRIVACY E PROTEZIONE DI DATI PERSONALI

RESPONSABILE TRATTAMENTO DATI	DIRIGENTE SCOLASTICO Prof. Giovanni Battista Abbate
RESPONSABILE PROTEZIONE DATI (RDP)	Ing. Attilio Milli

IL DIRIGENTE SCOLASTICO
Prof. Giovanni Battista Abbate